



Кристина
Мирьям
Зехави:

«Натуральный пилинг Rose de Mer — один из самых первых наших препаратов, неповторимая «жемчужина» косметики Christina. Хотя в его основе вовсе не жемчуг, а кораллы, или, как я их называю, «морские розы», «астры» Красного моря. Если вы по какой-то причине еще не успели полюбить Rose de Mer, сделайте его вначале себе. Результат станет лучшей рекламой этой процедуры для ваших клиентов».



Rose de Mer – натуральный растительный пилинг на основе кораллов Красного моря

Rose de Mer – это 100% натуральный пилинг, в основе которого лежит уникальная смесь трав, морских водорослей и кораллов. Благодаря особой обработке трав (глубокая заморозка и высушивание), усиливаются их биостимулирующие свойства, а сам препарат сохраняет все свойства активных компонентов длительный период времени без консервантов. Пилинг успешно применяется косметологами более чем в 50 странах мира и обеспечивает их клиентам эффективное и безопасное обновление кожи. В сочетании с косметологическими процедурами Christina пилинг Rose de Mer позволяет достичь отличных результатов в решении целого ряда эстетических проблем кожи и является альтернативой химическому пилингу.

Проблема ➡ слои кожи обновляются в норме каждые 28-39 дней, с возрастом и при кожных заболеваниях этот процесс замедляется или нарушается, что приводит к ослаблению защитных функций и нарушению водного баланса, вызывая тем самым целый ряд эстетических проблем кожи.

Решение ➡ натуральный пилинг Rose de Mer стимулирует естественную защитную реакцию кожи в ответ на контролируемое повреждение. Коралловые силикаты в процессе внедрения фиксируются в коже, вызывая асептическое воспаление, которое приводит к естественному обновлению кожи. Соли Мертвого моря способствуют временной дегидратации для процесса отшелушивания кожи, а травы и морские водоросли обладают антибактериальным и противогрибковым свойством, усиливают метаболизм и обновление клеток, насыщают кожу витаминами и минералами. В зависимости от проблем кожи и поставленных задач пилинг может быть различной глубины, которая регулируется используемым количеством препарата, длительностью и силой воздействия. Компоненты пилинга улучшают микроциркуляцию кожи и ее проницаемость, тем самым усиливая эффективность проводимой коррекции.

Активные ингредиенты линии

Коралловые силикаты – способствуют естественной эксфолиации эпидермиса и биостимуляции кожи.

Экстракт лишайника – содержит усниновую кислоту, известную своими антибактериальными, противогрибковыми и противовоспалительными свойствами. Богат также другими фенольными соединениями и полисахаридами, которые оказывают ранозаживляющее, отшелушивающее, антиоксидантное и иммуномодулирующее действие.

Экстракт плодов гуараны – содержит кофеин, танины, проантоцианидины, обладает антиоксидантным и противоотечным действием.

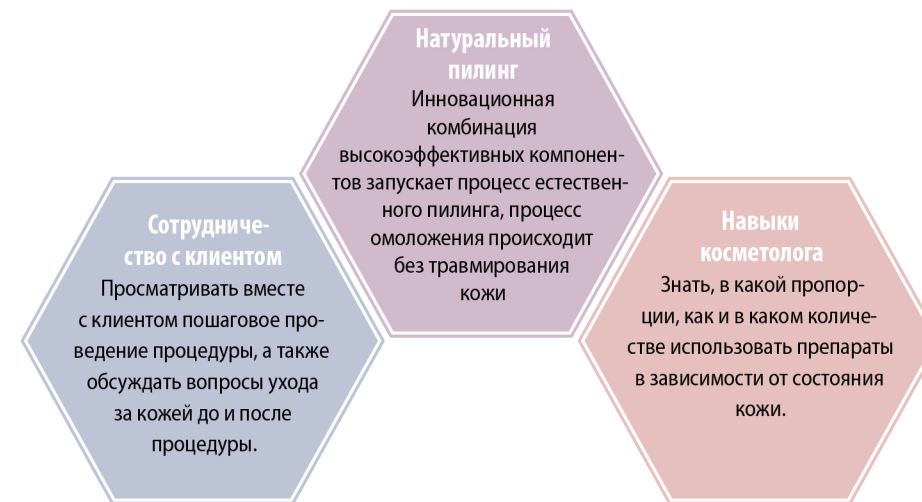

Показания

- ▶ улучшение тона и текстуры кожи
- ▶ старение кожи
- ▶ фотостарение кожи
- ▶ себорея
- ▶ расширенные поры
- ▶ акне и постакне-явления (поствоспалительная гиперпигментация, атрофические рубцы, застойные пятна)
- ▶ гиперпигментация
- ▶ купероз
- ▶ стрии

Ожидаемая реакция кожи после проведения процедуры пилинга в течение 5-6 дней

- ▶ гиперемия, отечность, покалывание при прикосновении в зоне проведения пилинга в течение 1-2 суток после процедуры
- ▶ шелушение кожи начинается со 2-3 дня постпилингового периода

Результаты в течение 2-6 недель после проведения процедуры пилинга

- ▶ гладкая кожа с однородным тоном
- ▶ глубокое очищение и сужение пор
- ▶ улучшение тургора и эластичности кожи
- ▶ уменьшение выраженности морщин, атрофических рубцов
- ▶ улучшение микроциркуляции

Противопоказания

- ▶ нарушение целостности кожи
- ▶ вирусные, инфекционные заболевания и хронические дерматозы в стадии обострения
- ▶ онкологические заболевания
- ▶ пребывание в местах с повышенной инсоляцией до или после процедуры пилинга
- ▶ прием системных ретиноидов
- ▶ индивидуальная непереносимость компонентов препаратов
- ▶ беременность, кормление грудью

Классификация глубины пилинга Rose de Mer

| Классификация Rose de Mer | Глубина пилинга | Время воздействия | Количество препарата | Показания |
|--|----------------------|---|--------------------------------|--|
| EPI-1 Rose de Mer Sea Herbal Deep Peel Натуральный насыщенный пилинг | Эксфолиация | Тонкая кожа: 1-2 минуты Толстая кожа: 3-4 минуты | 2 мл Шага 2a и 4 мл Шага 2b | Гиперкератоз Расширенные поры Старение кожи Фотостарение кожи Гиперпигментация |
| EPI-2 Rose de Mer Sea Herbal Deep Peel Натуральный насыщенный пилинг | Поверхностный пилинг | Тонкая кожа: 3-4 минуты Толстая кожа: 5-6 минут | 4 мл Шага 2a и 8 мл Шага 2b | Рубцы Расширенные поры Постакне Морщины Старение кожи |

Рекомендации по постпилинговому уходу

- ▶ избегать прямого воздействия на кожу солнечных лучей
- ▶ исключить посещение солярия
- ▶ ежедневно применять солнцезащитные препараты
- ▶ не ускорять самостоятельно процесс отшелушивания кожного покрова

Протокол проведения процедуры Rose de Mer

Шаг 1 Очищающее мыло

Rose de Mer Savon Supreme

Мягко очищает и дезинфицирует кожу, снижает уровень pH.

- Нанести 1 мл препарата на влажную кожу лица, шеи, декольте, вспенить. Смыть теплой водой.

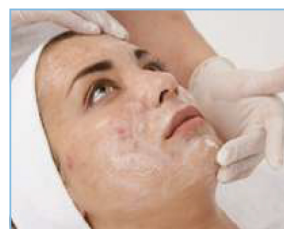

Шаг 2 Набор для натурального насыщенного пилинга

Rose de Mer Sea Herbal Deep Kit

Готовит кожу к пилингу, эффективно очищая и снижая уровень pH кожи.

- Способствует обновлению кожи. Применяется для улучшения рельефа, коррекции возрастных изменений, гиперпигментации, постакне-пятен и рубцов.

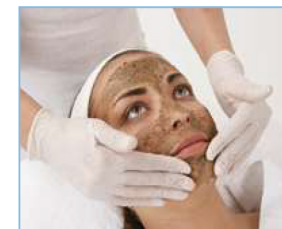
Шаг 2^a Натуральный насыщенный пилинг
Rose de Mer Sea Herbal Deep Peel (порошок)Шаг 2^b Натуральный активатор для разведения порошка

Rose de Mer Herbal Peel Activator

Пилинг способствует обновлению кожи, усиливает кровообращение, стимулирует процессы регенерации. Подходит для выравнивания текстуры кожи, коррекции морщин и рубцов, рассасывания инфильтратов и застойных пятен.

- Смешать Натуральный насыщенный пилинг с Натуральным активатором для разведения порошка в соотношении 1:2 (2-4 мл пилинга и 4-8 мл активатора), нанести полученную смесь на кожу, работать круговыми движениями, контролируя силу и время воздействия (см. таблицу). Затем оставить на коже на 5-10 минут под холодным компрессом. Смыть водой с помощью очищающего мыла.

Шаг 3 Успокаивающая маска
Rose de Mer Soothing Mask

Успокаивает кожу, сужает поры, абсорбирует излишки кожного сала, улучшает проникновение активных компонентов, способствует восстановлению кожи.

- Нанести ровным слоем 3-4 мл препарата на кожу лица, шеи и декольте, избегая зоны вокруг глаз. Через 10 минут удалить препарат с кожи с помощью влажного компресса.

Шаг 4 Постпилинговый защитный гель
Rose de Mer Post Peeling Protective Gel

Создает изолирующий слой на поверхности кожи, защищающий ее от негативного влияния факторов окружающей среды, и удерживает активные компоненты пилинга.

- Нанести 1-2 мл препарата тонким ровным слоем на кожу. Не смывать.

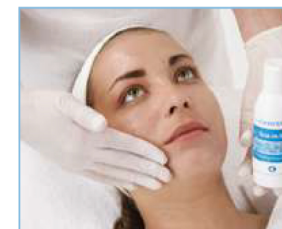
Шаг 5 Постпилинговый защитный крем
Rose de Mer Post Peeling Cover Cream

Препарат с тональным эффектом защищает кожу от ультрафиолетовых лучей, обладает успокаивающим действием, насыщает кожу антиоксидантами.

- Нанести препарат тонким ровным слоем на кожу.

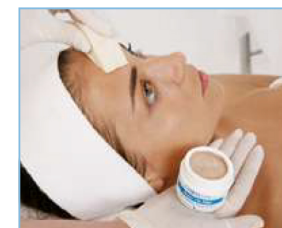



Арт. CHR046

Очищающее мыло
Rose de Mer Savon
Supreme, pH 3,5-4,5

Действие

Эффективно удаляет поверхностные загрязнения. Готовит кожу к пилингу, снижая уровень pH кожи.

Активные ингредиенты

Вода, гликолевая, кокосовая и лимонная кислоты, экстракты томата, арники, зеленого чая, триэтилцитрат.

Применение

Нанести небольшое количество препарата на ладонь, разбавить теплой водой и легкими движениями помассировать лицо в течение нескольких минут, снять препарат влажной салфеткой.

Объем

150 мл



Арт. CHR047

Натуральный насыщенный пилинг
Rose de Mer Sea Herbal Deep Peel
(порошок)

Способствует обновлению кожи, усиливает кровообращение и применяется с целью улучшения рельефа, коррекции возрастных изменений, гиперпигментации, постакне пятен и рубцов.

Коралловая пудра, патока, аскорбиновая кислота, экстракт липы и арники.

Смешать Натуральный насыщенный пилинг с натуральным активатором для разведения порошка в соотношении 1:2 (2-4 мл пилинга и 4-8 мл активатора), нанести полученную массу однородным слоем на кожу, провести массаж по схеме. Затем оставить на коже на 5-10 минут под холодным компрессом. Смыть водой комнатной температуры.

20 саше по 4.5 гр



Арт. CHR048

Натуральный активатор для разведения порошка
Rose de Mer Herbal Peel
Activator, pH 3,0-4,0

Применяется для активации 2A шага, усиливая действие пилинга и стимулирует регенерацию.

Вода, ацетанилид, фосфорная кислота, экстракты бурой водоросли, планктона, ресвератрол, лимонная кислота.

См. инструкцию по применению к 2a шагу. Натуральный насыщенный пилинг.

150 мл



Арт. CHR408

Успокаивающая маска
Rose de Mer Soothing
Mask

Успокаивает кожу, сужает поры, абсорбирует излишки кожного сала, улучшает проникновение активных компонентов, способствует восстановлению кожи.

Вода, каолин, оксид цинка, диоксид титана, спирт, салициловая кислота, камфора, триэтилцитрат, экстракты лакрицы и босвелии, сера.

Нанести 3-4 мл препарата равномерным слоем и оставить на 10-15 минут. Затем удалить препарат с помощью влажного компресса.

250 мл

ROSEDEMER



4

Арт. CHR049

Постпилингвый защитный гель
Rose de Mer Post Peeling Protective Gel, pH 5,5-6,5



5

Арт. CHR050

Постпилингвый защитный крем
Rose de Mer Post Peeling Cover Cream



Арт. CHR407 (набор)

Набор для постпилингвого ухода
Rose de Mer Post-Peel Kit

Действие

Создает изолирующий слой на поверхности кожи, защищающий ее от негативного влияния факторов окружающей среды, и удерживает активные компоненты пилинга.

Препарат с тональным эффектом защищает кожу от ультрафиолетовых лучей, обладает успокаивающим действием, насыщает кожу антиоксидантами.

Предназначен для ухода за кожей после пилинга. Усиливает и улучшает результаты салонной процедуры. Способствует процессу регенерации, снижает риски появления постпилингговых осложнений. Представляет собой трехфазный уход за кожей.

Активные ингредиенты

Вода, спирт, глицерин, ментил лактат, экстракты календулы, босвеллии, лимонная кислота.

Алюминия октенилсукцинат, оксид цинка, масло ши, шиповника, жожоба, подсолнечника, сои, тальк, слюда, вода, кремний, витамины А, Е, С, экс. Alaria esculenta, бисаболол.

В наборе:

Подсушивающая сыворотка
Rose de Mer Dry Out

Успокаивающая и увлажняющая сыворотка
Rose de Mer Calm & Hydrate

Отшелушивающая и обновляющая крем-маска
Rose de Mer Peel & Renew

Применение

Нанести 1-2 мл геля однородным слоем на кожу, не смывать.

Нанести на увлажненную кожу равномерным слоем, предварительно разогрев в руках.

Объем

150 мл

20 мл

ROSEDEMER



Арт. CHRCOP

Арт. CHR819

Подсушивающая сыворотка
Rose de Mer Dry Out

Успокаивающая и увлажняющая сыворотка
Rose de Mer Calm & Hydrate

Отшелушивающая и обновляющая крем-маска
Rose de Mer Peel & Renew

Пилинговое мыло в подарочной упаковке Coral Pack
Rose de Mer Peeling Soap Coral Pack

Пилинговое мыло
Rose De Mer Peeling Soap

Действие

Ускоряет процесс подсушивания после пилинга и обновление клеток. Обладает противовоспалительным действием. Препятствует возникновению гиперпигментации.

Благодаря компонентам натурального увлажняющего фактора и гиалуроновой кислоте увлажняет кожу, поддерживая оптимальный уровень влаги. Восстанавливает, успокаивает и ускоряет процесс заживления.

Смягчает кожу, ускоряет процесс отшелушивания, улучшает регенерацию клеток и восстанавливает кожу после пилинга.

Эффективно очищает кожу, борется с гиперкератозом. Обладает мощным противовоспалительным, антибактериальным и поросуживающим действием. Шлифует стрии, рубцы, растяжки. Упаковка Coral Pack превращает знаменитый must-have для дополнительного ухода в милый подарок для тех, кто вам дорог. Внутри яркой коробочки вы найдете лайфхаки для правильного применения средства.

Эффективно очищает кожу, борется с гиперкератозом. Обладает мощным противовоспалительным, антибактериальным и поросуживающим действием. Шлифует стрии, рубцы, растяжки.

Активные ингредиенты

Вода, спирт, салициловая, молочная кислоты, экстракт босвеллии, ретинол, аскорбилфосфат магния.

Вода, глицерин, экстракты ромашки, арники, босвеллии, гиалуронат натрия, глюкоза, фруктоза, мочевины, сахара, декстрин, лимонная кислота, глутаминовая, аспарагиновая кислоты, гексилникотинат, аланин.

Петролатум, каприловые триглицериды, сквалан, масла: ши, подсолнечника, сои; экстракт календулы, витамины А, Е.

Пальмитат натрия, оливат натрия, касторат натрия, глицерин, губка, коралловая пудра, двуокись кремния, экстракт лишайника.

Пальмитат натрия, оливат натрия, касторат натрия, глицерин, губка, коралловая пудра, двуокись кремния, экстракт лишайника.

Применение

Наносить тонким слоем на очищенную кожу каждые 3-4 часа под Постпилинг-овый защитный крем. Прекратить использование, как только начнется шелушение.

Использовать с момента начала шелушения. Наносить тонким слоем на очищенную кожу каждые 3-4 часа под Постпилинг-овый защитный крем. При необходимости дополнив Отшелушивающей и обновляющей крем-маской.

Наносить тонким слоем каждые 3-4 часа на Успокаивающую и увлажняющую сыворотку в период шелушения. Сверху нанести Постпилинг-овый защитный крем.

Применять 1-2 раза в неделю для ухода за кожей лица и тела. Лицо: перед использованием мыло нужно вспенить с водой, образовавшейся пеной обработать кожу в течение 2-3 минут, далее тщательно смыть. Тело: массировать кожу непосредственно мылом в течение нескольких минут, затем тщательно смыть водой.

Применять 1-2 раза в неделю для ухода за кожей лица и тела. Лицо: перед использованием мыло нужно вспенить с водой, образовавшейся пеной обработать кожу в течение 2-3 минут, далее тщательно смыть. Тело: массировать кожу непосредственно мылом в течение нескольких минут, затем тщательно смыть водой.

Объем

15 мл

15 мл

15 мл

30 г

30 г